

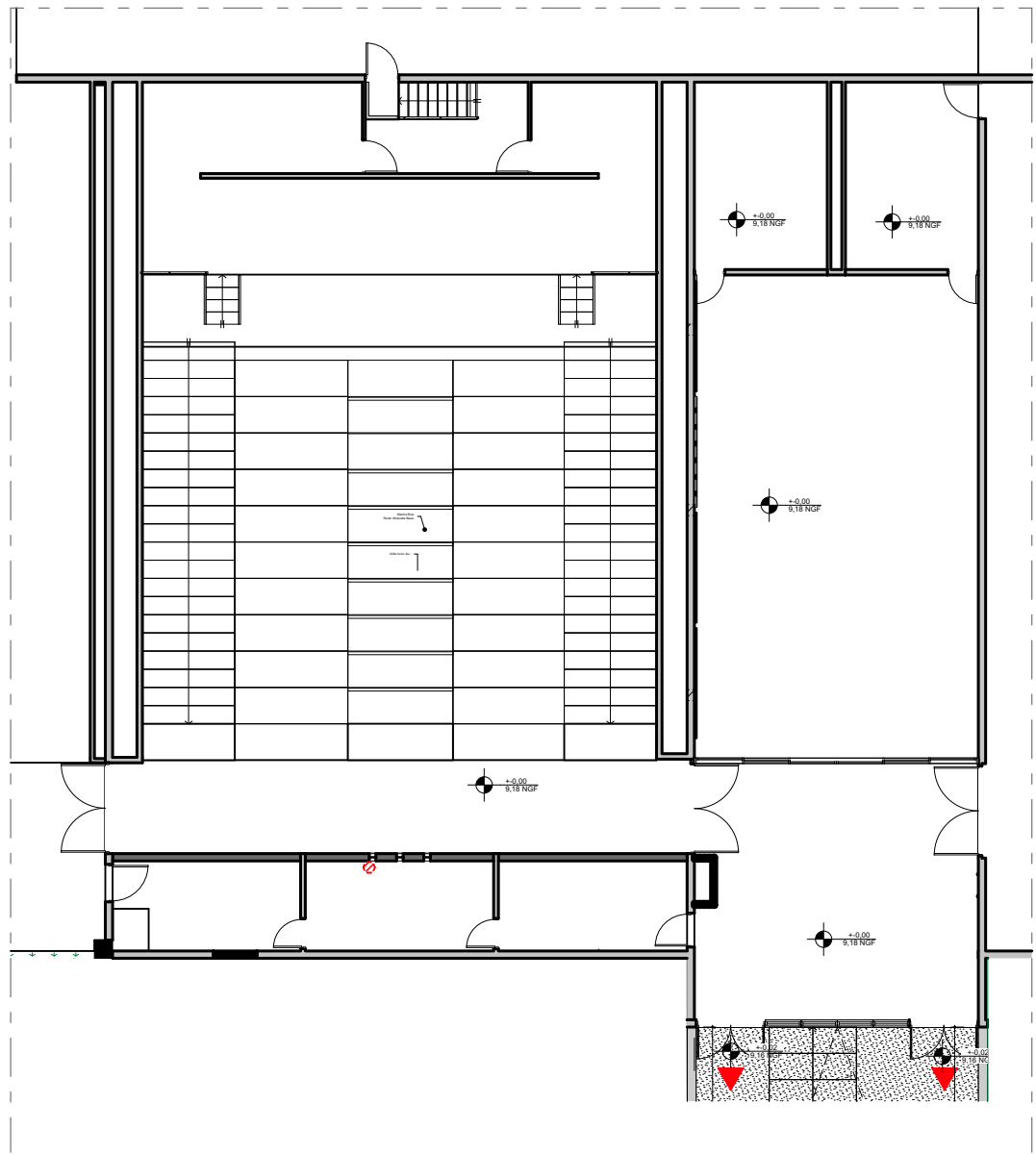

PLAN REZ DE CHAUSÉE PROJET - Ech. 1/50 -



PLAN REZ DE CHAUSÉE EXISTANT - Ech. 1/200 -

Indice	Date	Etabli par	Nature de la modification
DCE	12/11/25	ERE	1ere Diffusion
PRO	08/11/25	ERE	1ere Diffusion

MAÎTRE DE L'OUVRAGE

[IFREMER]
rue de l'Ile d'Yeu
44980 NANTES

PROJET

[IFREMER]
rue de l'Ile d'Yeu
44980 NANTES

PROJET DE RÉHABILITATION DE L'AMPHITHÉÂTRE

PLAN REZ DE CHAUSÉE PROJET

CONCEPTION ARCHITECTURALE

[Arch-ER]
Agence d'Architecture

7 avenue de la Baudinière
44470 THOUARÉ SUR LOIRE
T. : 02.28.22.93.32
M. : contact@arch-er.fr Site : www.arch-er.fr

INTERVENANTS EXTERIEURS

Economiste	ELEF	M. NOUNAGNON	p.nounagnon@elef-ingenierie.fr
BE Electricité CPO-CFA	FLUELEC	M. PINEAU	jppineau@fluelecing.com
BE Fluides - CVC	FLUELEC	M. BONNEAU	abonneau@fluelecing.com
BE Structure	SISBA	M. BIOTTEAU	gaylord@sisba.fr

Dessiné par	PLAN	Indice	PHASE	DOSSIER
ERE	02	-	DCE	25-46
Echelle		Date		
		12/11/25		

Ce plan est la propriété intellectuelle de SASU [Arch-ER] (article L112.2 de la loi 92.597 du 1er juillet 1992)
Toute utilisation est interdite sans autorisation préalable et écrite des auteurs. Les images de synthèse sont non contractuelles